



ESSERE FIRENZE

Progetti e attività
realizzate dal Comune di Firenze
durante il mandato 2019-2024*

SCOPRI L'INTERO PROGETTO SU
WWW.ESSEREFIRENZE.IT

 **CITTÀ PIÙ VERDE**
2022 | 2023
Indice Green&Blue
del Censis sul livello di
transizione ecologica.

 **CITTÀ PIÙ DIGITALE**
2020 | 2021 | 2022 | 2023
Classifica ICity Rank
di Forum PA sulla
digitalizzazione.

 **CITTÀ PIÙ ECOMOBILE**
2023
Rapporto di
Euromobility sulla
mobilità sostenibile.

 **CITTÀ CON PIÙ SERVIZI PRIMA INFANZIA**
Dati Openpolis,
rilevazione 2021.

OCCUPAZIONE COSTANTEMENTE IN CRESCITA

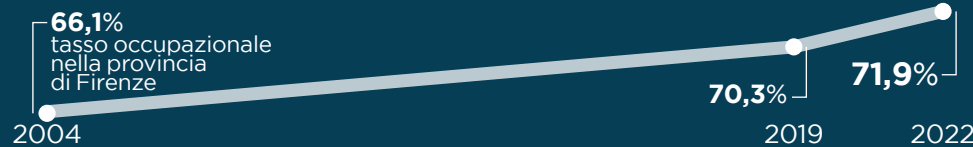

Nel 2022 Firenze arriva al **secondo posto** per tasso di occupazione tra le province italiane e al **primo posto** in Italia per tasso di occupazione femminile.

fonte: ISTAT

In queste pagine si trova la sintesi del lavoro che il Comune di Firenze ha svolto negli ultimi cinque anni, dal 2019 al 2024: progetti, attività, servizi che l'Amministrazione si era posta come obiettivo del mandato e che tutto il Comune ha portato avanti con costante impegno per la città e i suoi cittadini.

Tre le sezioni tematiche nelle quali si suddivide il risultato di questi anni: la Firenze delle attività effettivamente realizzate, la Firenze di ogni giorno, la Firenze del futuro. Anni fervidi, ricchissimi di progettualità e di accadimenti che a volte ne hanno deviato l'azione - come in occasione della pandemia - ma sempre improntati a servire la città e chi la vive.

Oltre alla sezione dedicata alle cose fatte, sintetizzate e raccolte in 10 temi, è stato valorizzato il lavoro degli oltre 3.900 dipendenti che ogni giorno attivano la macchina comunale e restituiscono ai cittadini tutti i servizi di cui quotidianamente usufruiscono; infine una pagina dedicata a tutte le progettualità avviate ma che saranno concretamente visibili nei prossimi anni e daranno un nuovo volto alla città.

Come Amministrazione crediamo nella partecipazione e nella condivisione dei risultati raggiunti con chi ogni giorno vive Firenze e crediamo che questi risultati debbano essere comunicati in modo semplice: un viaggio all'interno di un "organismo vivente" quale è la nostra città.

Essere Firenze significa questo: sentirsi parte di un tutto che ogni giorno si attiva, si muove e si rinnova. L'auspicio è che chi leggerà queste pagine riesca a percepire la dedizione degli amministratori e di tutte le persone che lavorano nel Comune di Firenze e nelle società partecipate a servizio della città. Un impegno di quantità ma anche di qualità per una città unica al mondo, che continua a suscitare in chi la vive e in chi lavora per lei un grande senso di appartenenza e di responsabilità.

Perché se Firenze simboleggia il legame con una storia che appassiona tutto il mondo, non può che essere anche l'orgoglio di una comunità coesa che fa fronte alle sfide con impegno ed ingegno, proiettandosi sempre in avanti, forte di quello che rappresenta oggi e di quello che sarà domani.

Il Sindaco di Firenze
Dario Nardella

FIRENZE È ...

PAG 2

La trasformazione della città: gli interventi realizzati e le progettualità in corso

- **BELLA** cultura, turismo e memoria
- **CURIOSA** istruzione ed edilizia scolastica
- **VICINA** mobilità ed accessibilità
- **ATTENTA** sicurezza urbana e protezione civile
- **INCLUSIVA** sociale e comunità
- **SPORTIVA** impianti e progetti per lo sport
- **CREATIVA** eventi, street art e lavoro
- **SOSTENIBILE** ambiente e sostenibilità
- **NUOVA** rigenerazione urbana
- **DIGITALE** digitalizzazione e città intelligente

FIRENZE OGNI GIORNO

PAG 15

La routine della città: i servizi messi in campo quotidianamente dal Comune.

FIRENZE DOMANI

PAG 16

Lo sguardo al futuro della città: le progettualità avviate e a lungo termine.

Firenze è bella

Voler bene alla nostra città significa prendersi cura dei grandi tesori che custodisce e che rappresentano un patrimonio inestimabile per tutto il mondo.

GRANDI RESTAURI

PORTE E MURA STORICHE

Valorizzazione, recupero e salvaguardia delle mura, porte, torri cittadine con interventi su torre di San Niccolò, Torrino Santa Rosa, Porta San Giorgio e realizzazione di un percorso di visita delle mura di Verzaia.

1 milione €



SALA DELLE CARTE GEOGRAFICHE DI PALAZZO VECCHIO



Riapertura della sala e recupero e valorizzazione degli arredi, degli impianti, del mappamondo e delle 53 carte che offrono una dettagliata rappresentazione di terre e mari noti ai tempi di Cosimo I de' Medici.

500.000 €

GRUPPI SCULTOREI PIAZZA DELLA SIGNORIA E PIAZZALE MICHELANGELO

- Ercole e Caco
- Copia del David di Piazza della Signoria e di Piazzale Michelangelo
- Copia di Giuditta e Oloferne
- Termini destro e sinistro di Palazzo Vecchio
- Cosimo a cavallo

1,3 milioni €



FORTE BELVEDERE

Intervento conservativo su tutte e quattro le facciate della Palazzina Medicea e dell'orologio. Restauro della meridiana e della Torre dell'Orologio.

250.000 €

CAPPELLA BRANCACCI CHIESA DEL CARMINE

Un restauro innovativo, con studio e interventi di salvaguardia dello stato di conservazione del ciclo di affreschi di Masaccio, Masolino da Panicale e Filippino Lippi.

349.000 €

REGOLAMENTO UNESCO

Regolamentazione per la tutela e il decoro del patrimonio culturale del Centro Storico per limitare la proliferazione di attività di somministrazione di generi alimentari.

ACCESSO AL PATRIMONIO CULTURALE

CARD DEL FIORENTINO

La card, rivolta ai residenti della Città Metropolitana di Firenze, permette l'accesso agevolato ai Musei Civici e ai luoghi della cultura del territorio comunale e tre visite guidate su prenotazione all'anno.

29.239 card vendute

FIRENZE CARD

Accesso ai 67 musei e istituzioni culturali. Uno strumento importante per avvicinarsi al patrimonio culturale della città.

134.094 card vendute
839.226 ingressi

TUTELA E DIFFUSIONE DELLA MEMORIA

MEMORIALE DELLE DEPORTAZIONI

Polo culturale della memoria che ospita il Memoriale degli italiani ad Auschwitz, progettato e collocato nel Blocco 21 dall'ANED (Associazione Nazionale Ex Deportati nei Campi Nazisti).

1,5 milioni €



MEMORIE DI RESISTENZA FIORENTINA

Progetto multimediale diffuso, attraverso la realizzazione di un portale che raccoglie 33 storie legate alla Resistenza a Firenze fra il 1943 e il 1944. Con narrazioni testuali e contributi audio e video fruibili anche attraverso totem collocati in 11 biblioteche comunali.

130.000 € ca.

PAVIMENTAZIONI STORICHE



- Lungarno Acciaiuoli
- Borgo Santa Croce
- Via de' Pescioni
- Piazza dei Mozzi
- Piazza San Paolino
- Piazza di Verzaia
- Piazza della Repubblica - Via Pellicceria
- Via Guicciardini
- Via Sant'Onofrio
- Via Porta Rossa
- Via Pandolfini
- Via Bartolini
- Via Cerretani
- Via Panzani
- Via Guelfa
- Via Faenza

GRANDI MOSTRE

Firenze accoglie in luoghi e palazzi storici mostre di risonanza internazionale. Eventi che coniugano arti ed espressioni artistiche e culturali di tutte le epoche.

170 grandi mostre

LUOGHI CONCESSI

- Sala d'Arme di Palazzo Vecchio
- Museo Novecento
- Museo Bardini
- Fondazione Palazzo Strozzi
- Museo Santa Maria Novella
- Forte Belvedere
- MAD - Murate Art District

PRINCIPALI MOSTRE

- Raffaello
- Paolo Staccioli
- Amos Gitai
- Jenny Saville
- Henry Moore
- Leoncillo, Martini
- Ali Banisadr
- Anj Smith
- American Art
- JR - La Ferita
- Tomàs Saraceno
- Jeff Koons
- Donatello
- Dante 700
- Listri e Rivalta
- Massimo Sestini
- Progetto Riva

FORTEZZA DA BASSO

Il polo fieristico-congressuale della città rafforza il suo importante ruolo di spazio espositivo con un rilevante intervento di riqualificazione e recupero delle strutture, tra cui i bastioni e le mura e la realizzazione di nuovi padiglioni.

68,4 milioni €



INTERVENTI NEI TEATRI

Finanziato dall'Unione europea NextGenerationEU

Nel 2023 sono stati realizzati interventi di efficientamento energetico sia al Teatro Puccini (500.000 €) che al Teatro della Pergola (383.000 €), dove in questi anni sono stati eseguiti anche lavori di adeguamento statico e miglioramento sismico del teatro e della facciata.

FEEL FLORENCE



È la piattaforma (sito web e app) sviluppata dal Comune di Firenze per promuovere un nuovo turismo sostenibile, governare i flussi e avvicinare i visitatori e i cittadini alle esperienze locali.

NUOVO BIBLIOBUS

Nuovo bibliobus ad alimentazione full electric e con pianale ribassato per garantire l'accessibilità a tutti. Il nuovo bibliobus è molto più agile del precedente e permette un'articolazione delle soste più rispondente alle necessità del territorio.

510.000 €



Firenze è CURIOSA

La scuola come luogo di incontro e conoscenza, accessibile e moderno, dove crescere insieme in spazi innovativi e con progetti all'altezza dei nostri piccoli cittadini.

NUOVE STRUTTURE SCOLASTICHE

Interventi di bonifica, riqualificazione e ricostruzione che restituiscono alla città edifici scolastici completamente rinnovati.

SCUOLE

Dino Compagni

Una struttura all'avanguardia e a basso consumo energetico, con spazi a disposizione dei cittadini: palestra, biblioteca e auditorium.

12 milioni €

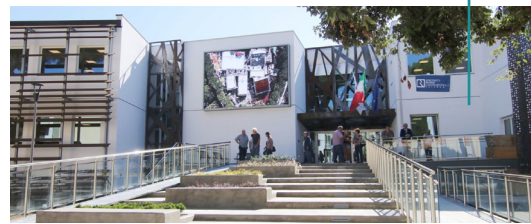

615
studenti
25
classi

Don Milani

Demolizione e completa riqualificazione dell'edificio esistente.

12,3 milioni €



Biennio I.S.I.S. Leonardo da Vinci

8 milioni €



1.000
MQ A PIANO
6
LABORATORI
2 SALE
PROFESSORI
27 AULE
DIDATTICHE

REFETTORI

Refettorio Matteotti

Nuova struttura di circa 400 mq in ampliamento del complesso scolastico con capienza di 240 posti a sedere.

1,1 milioni €

170
pasti al giorno
scuola dell'infanzia
480
pasti al giorno
scuola primaria

Refettorio Rodari

Interventi di riqualificazione funzionale degli spazi interni, superamento delle barriere architettoniche e miglioramento dell'efficienza energetica.

500.000 €

Refettorio Salviati

Nuovo edificio di circa 300 mq adiacente alla scuola ad alta efficienza energetica.

665.000 €

110
pasti al giorno

AUDITORIUM SCUOLA GUICCIARDINI

2,5 milioni €



380
POSTI

RIQUALIFICAZIONE SCUOLE

Costanti interventi di riqualificazione su edifici scolastici comunali:

- miglioramento sismico e acustico
- adeguamento statico e antincendio
- manutenzioni straordinarie

2019	2020	2021
15 milioni €	16 milioni €	13 milioni €
43 interventi	82 interventi	60 interventi
2022	2023	
20 milioni €	28 milioni €	
58 interventi	35 interventi	

LE CHIAVI DELLA CITTÀ

Un progetto unico in Italia con percorsi educativi e formativi, attività laboratoriali, uscite didattiche e spettacoli teatrali integrativi dell'insegnamento per tutti gli studenti delle scuole fiorentine, dalla scuola dell'infanzia alla scuola secondaria di secondo grado.

170.000
studenti coinvolti
che hanno usufruito di più progetti

2.300
progetti

FIRENZE DEI BAMBINI

Evento annuale a tema (2020: Grammatica della Fantasia, Gianni Rodari; 2021: Imparadisiamoci, Dante Alighieri; 2022: Qua la mano, Post Covid; 2023: In mezzo alle Lucciole, Italo Calvino; 2024: Agenda 2030) dedicato ai bambini e alle loro famiglie, con attività, letture, spettacoli, laboratori in tutta la città per vivere Firenze come un grande gioco e un meraviglioso libro.

circa
1.400
attività organizzate

162.000
bambini partecipanti
in presenza e online

ASILI NIDO

RIQUALIFICAZIONI

Interventi di sistemazione e messa in sicurezza delle scuole dell'infanzia e servizi di educazione e cura per i più piccoli, realizzati e progettati tra il 2020 e il 2024.

10,7 milioni €



- Girasole
- Cu-cu
- Lorenzo il Magnifico
- Madama Dorè
- Farfalla
- Pinolo-Pilati
- Palloncino Blu
- Catia Franci
- Gallo Cristallo
- Palla Pillotta
- Margherita Fasolo
- Colombo
- Chicco di Grano
- Pinocchio
- Tasso Barbasso
- Pandiramerino
- Pollicino
- Stregatto
- Scoiattolo
- Merlo
- Fortini

NUOVE STRUTTURE

È in corso la realizzazione di quattro nuovi asili nido comunali.

Cascine

2,3 milioni €



50
bambini



Arcovata

3,9 milioni €



60
bambini



Manifattura Tabacchi (2 nidi)

4,2 milioni €



100
bambini

AZZERAMENTO LISTE ATTESA

Abbattimento delle liste d'attesa per i servizi educativi 0-3 anni attraverso azioni mirate, che pongono al centro i bisogni delle famiglie e individuazione di strutture accreditate per l'erogazione di servizi educativi per la prima infanzia (3-36 mesi) presso le quali è possibile beneficiare della misura "Nidi gratis".

C.R.E.D.

Il C.R.E.D. (Centro Risorse Educative Didattiche) Ausilioteca è un centro di consulenza, formazione, ricerca, documentazione e prestito di ausili didattici e di testi specialistici che si rivolge alle scuole e alle famiglie del territorio fiorentino e dei comuni limitrofi, per sostenere gli studenti e le studentesse con disturbi dell'apprendimento e altre disabilità nel loro percorso scolastico. Ristrutturazione del centro presso la sede della Direzione Istruzione del Comune di Firenze in via Nicolodi con locali accoglienti, funzionali e flessibili dedicati ai bambini.

Firenze è VICINA

Come ci spostiamo ogni giorno in città e come intendiamo la mobilità del futuro. Gli interventi su strade, piazze, piste ciclabili e per il trasporto pubblico locale (TPL).

AGEVOLAZIONI TPL

- **Abbonamento agevolato agli studenti universitari:** oltre 18.300 abbonamenti erogati per il 2023-2024
- **Titolo unico metropolitano:** per viaggiare con bus urbani ed extraurbani, tramvia e treni nei comuni dell'area fiorentina.

BONUS TPL

Promozione per abbonamenti annuali agevolati al trasporto pubblico locale destinata a studenti, nuovi abbonati e abbonati storici.



ca. **21.000** beneficiari

RIQUALIFICAZIONE STRADE, PIAZZE E PONTI

MANUTENZIONE E GESTIONE DELLA VIABILITÀ

Interventi di riqualificazione e manutenzione straordinaria della viabilità dei cinque Quartieri, con barriere di sicurezza, ponti, passerelle, muri di sostegno e altri manufatti stradali.

96 milioni €
MANUTENZIONE ORDINARIA E GESTIONE

43 milioni €
MANUTENZIONE STRAORDINARIA

139 milioni €

oltre **48.000** interventi gestiti
oltre **15.000** a codice rosso

oltre **106.000** mq segnaletica orizzontale

17.000 interventi pavimentazioni stradali

Strade e marciapiedi

14.100 mq lastricato
208 km asfaltature marciapiedi
70 km

32 PIAZZE RIQUALIFICATE

- Piazza Santo Spirito
- Piazza San Marco
- Piazzale Michelangelo
- Piazza Goldoni
- Piazza di Santa Maria Maggiore (con Via Cerretani)
- Piazza Annigoni e Mercato delle Pulci
- Piazza della Repubblica
- Piazza dei Mozzi
- Piazza Poggi
- Piazza Verzaia
- Piazza Brunelleschi (marciapiedi)
- Piazza Tasso
- Piazza del Mercato Nuovo
- Piazzale Galilei
- Piazza Ferrucci
- Piazza delle Cure
- Piazza Oberdan
- Piazzale Campioni del '56
- Piazza Bacci
- Piazza Nannotti
- Piazza San Jacopino (completamento)
- Piazza dell'Isolotto
- Piazza Indipendenza
- Piazza della Libertà
- Piazza Balducci
- Piazza della Vittoria
- Piazza Nobili
- Piazza Puliti
- Piazza Francia
- Piazza Pier Vettori
- Piazza Primo Maggio
- Piazza San Paolino

CONSOLIDAMENTO E RIQUALIFICAZIONE PONTE VESPUCCI

4,7 milioni €



MOBILITÀ CICLABILE

RETE CICLABILE



127,5 km
116 km piste ciclabili (2019-2024)
22 km corsie ciclabili (2019-2024)
11,5 km

BICIPOLITANA

Progetto che collega le piste ciclabili esistenti e unisce i maggiori centri d'interesse, facilitando la circolazione dei ciclisti anche verso i comuni limitrofi.

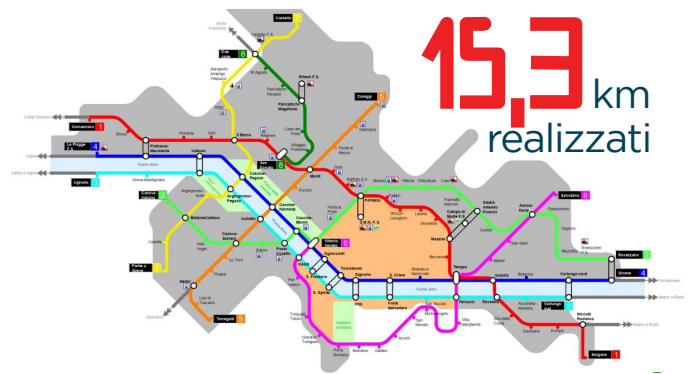

TRAMVIA: REALIZZAZIONE TRATTO FORTEZZA - SAN MARCO LINEA T2

Si amplia il sistema della rete tramviaria con la realizzazione del tratto Fortezza-San Marco della linea T2, per raggiungere piazza della Libertà e piazza San Marco e agevolare i collegamenti con il centro storico.

67 milioni € ca.

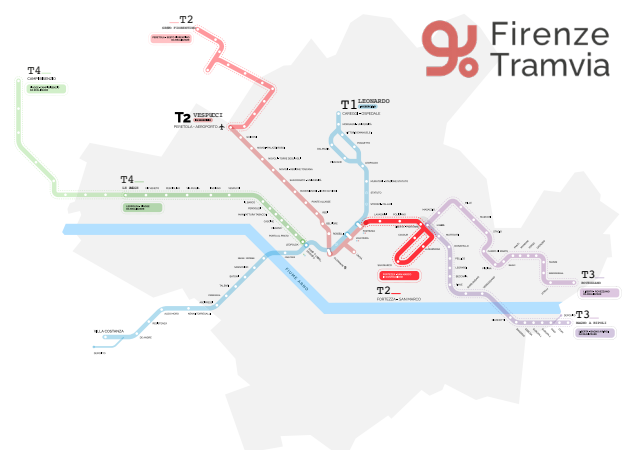

NUOVI PARCHEGGI

PONTE A MENSOLA

850.000 €

100 posti auto



SAN LORENZO A GREVE

2,3 milioni €

324 posti auto



VIA ALDEROTTI MECCANOTESSILE

750.000 €

75 posti auto



IMPORTANTI COLLEGAMENTI STRADALI

NUOVA STRADA NENNI - TORREGALLI

Collegamento fra il viale Nenni e l'Ospedale San Giovanni di Dio (Torregalli).
2,9 milioni €



BY-PASS MANTIGNANO UGNANO

6,2 milioni €

1.5 Km
lunghezza



NUOVO ACCESSO AEROPORTO

Una serie di interventi di fluidificazione del traffico in tutta l'area, con la realizzazione di una nuova strada di collegamento e la rimozione del semaforo all'imbocco dell'autostrada.

1,6 milioni €



NUOVO PONTE DEL BARCO

3 milioni €



ADEGUAMENTO SVINCOLO FRA FI-PI-LI E VIADOTTO DELL'INDIANO - PONTE A GREVE

1,7 milioni €

MOBILITÀ SOSTENIBILE

SISTEMA DI SHARING MOBILITY

1.800 **70** **1.700**
MONOPATTINI SCOOTER BICICLETTE
140 **2.300**
CAR SHARING E-BIKE

dati al 2023

NODI DI INTERSCAMBIO

Realizzati nuovi punti di interscambio per favorire la connessione tra la mobilità urbana ed extraurbana.

- VITTORIO VENETO PRESSO PORTA A PRATO
- PIAZZALE MONTELUONGO
- GUIDONI

NUOVA FLOTTA DI BUS ELETTRICI

Acquisto di nuovi veicoli elettrici per meno emissioni inquinanti e miglioramento della qualità dell'aria in città.



25 scuolabus **70** bus per trasporto pubblico locale **12** minibus per il centro

MIGLIORAMENTO QUALITÀ DELL'ARIA

Incentivo alla sostituzione delle auto

6,5 milioni € di incentivi stanziati per la sostituzione dei veicoli inquinanti fino a Diesel Euro 5.

Riduzione NO₂ e PM10

Riduzione della concentrazione media giornaliera di NO₂ (Biossido d'Azoto) da 45 a 41 microgrammi/mc nella centralina di Viale Gramsci. La stima sull'impatto dei nuovi provvedimenti come lo Scudo Verde prevede la riduzione di 3,3 tonnellate di PM10 (polveri sottili) all'anno, con oltre 107.000 veicoli per km in meno al giorno.

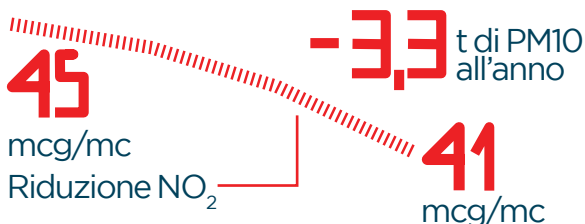

MOBILITÀ DIGITALE

APP IF INFOMOBILITÀ FIRENZE

Un servizio digitale per il cittadino, con info personalizzate e in tempo reale su cantieri, modifiche alla viabilità, divieti di sosta, incidenti, pulizia strade, allerte meteo, news. Una app integrata con i servizi del TPL e della sharing mobility.

MOBILITÀ COME SERVIZIO (MaaS)

Il progetto europeo MaaS4Italy Firenze ha l'obiettivo di semplificare gli spostamenti in città unendo differenti servizi (bus, taxi, sharing, ecc) in un'unica piattaforma digitale di pianificazione per i cittadini.

3,3 milioni €

SMART CITY CONTROL ROOM

La centrale operativa per la gestione e il monitoraggio in tempo reale dei servizi di Smart City. Un unico grande spazio fisico che riunisce tutti i soggetti coinvolti nella gestione dei principali servizi urbani e della viabilità, compresa la Polizia Municipale.

2,5 milioni €



ZCS LIBERA E GRATUITA

39.000 VETROFANIE CONSEGNATE



SCUDO VERDE

Un sistema di varchi telematici per regolare, **senza nessun pedaggio e senza modificare le restrizioni vigenti**, gli accessi dei veicoli sulla viabilità comunale riducendo il traffico e le emissioni inquinanti.



Firenze è ATTENTA

Una città sicura passa da tante azioni che permettono a chiunque di sentirsi protetto durante la vita di ogni giorno e nelle emergenze.

SICUREZZA STRADALE

PIANO SICUREZZA STRADALE

- Costituzione dell'Ufficio sicurezza stradale
- Formazione ed educazione stradale nelle scuole a cura della Polizia Municipale
- Riqualificazione totale di Vigilandia, un luogo di educazione alla sicurezza stradale per i bambini



ZONE 30

Realizzate 14 Zone 30 per una superficie di 20,60 kmq pari a circa il 33% del centro abitato. In via di realizzazione ulteriori 5 Zone 30 con le quali l'estensione complessiva arriverà al 45% del centro abitato.



PIANO TELECAMERE

Costante installazione di videocamere di sorveglianza in diverse zone della città anche per aumentare la sicurezza.

1.700 dotazione attuale telecamere



GESTIONE E SMALTIMENTO RIFIUTI

- Recupero evasione pagamento TARI: **13 milioni €** (dato 2023)
- Costante controllo sul corretto conferimento dei rifiuti

SICUREZZA DEL COMMERCIO

Progetti con associazioni di categoria e Camera di Commercio per migliorare la sicurezza: "Negozi Sicuri", con contributi ai commercianti per installare sistemi di sicurezza, protezione passiva e videosorveglianza o per risarcire danni subiti; "Strade sicure", per ingaggiare guardie giurate armate in servizio notturno.

1,2 milioni €

PIANO ILLUMINAZIONE

Conclusa la sostituzione dell'illuminazione pubblica in città con sistema a LED in 1.415 strade, piazze e giardini di tutti i quartieri.



50.000 ca. apparecchi illuminanti **90%** a LED

ADDIZIONALE IRPEF PIÙ BASSA D'ITALIA

- **0%** fino a 25mila euro
- **0,2%** oltre i 25mila euro

IMU ALIQUOTE AGEVOLATE

14 Aliquote agevolate IMU, oltre all'azzeramento con il meccanismo del rimborso per gli immobili area Unesco che passano da locazione turistica ad affitto medio-lungo termine.

VIGILE DI QUARTIERE

Incremento della presenza della Polizia Municipale sul territorio, per garantire un maggior presidio di prossimità e una maggiore sicurezza della cittadinanza.



PROTEZIONE CIVILE

Servizio per la gestione delle attività di previsione, prevenzione, emergenza e la diffusione della cultura di protezione civile nella popolazione. Alcuni progetti: Colonna Mobile Enti Locali e relativi interventi alluvioni Marche-Emilia Romagna e Toscana - Gestione emergenza Covid-19 - Revisione e aggiornamento del Piano Comunale di Protezione Civile.

3.481 **696** media annua interventi effettuati dal 2019 al 2023 **18** operatori specializzati



POLIZIA MUNICIPALE

1.300.781 km percorsi dalle pattuglie

173.329 interventi effettuati

circa **20.000** servizi notturni

205.580 segnalazioni gestite (115 al giorno)



SOTTOPASSI STRADALI

Miglioramento delle condizioni di controllo e sicurezza in caso di allagamento.



Firenze è inclusiva

L'impegno sociale di una città per supportare e accompagnare persone in condizione di bisogno, temporaneo o permanente, per non lasciare indietro nessuno.

CONTRIBUTO AFFITTI

Misura che punta ad aiutare le famiglie e le persone in difficoltà con l'affitto e sostiene chi non riesce a far temporaneamente fronte alla spesa.



2.000
nuclei familiari destinatari all'anno

3 milioni €
RISORSE EROGATE PER ANNO

ALLOGGI ERP

Sistema di interventi di edilizia residenziale pubblica.

800
case assegnate
60
nuove case aggiuntive

SERVIZI SOCIO-SANITARI

SOCIETÀ DELLA SALUTE DI FIRENZE

Soggetto pubblico tra il Comune di Firenze e l'Azienda Usi Toscana Centro con l'obiettivo di migliorare la salute e il benessere della popolazione, con particolare attenzione alle fasce più deboli, attraverso la programmazione di attività integrate tra il sistema sanitario e gli altri settori del governo sul territorio.

CASE DELLA SALUTE E DI COMUNITÀ

Il luogo dove i cittadini trovano servizi socio-sanitari di base offerti dal Servizio Sanitario Regionale organizzati in maniera integrata.

12
strutture

SERVIZI ALLA PERSONA

- **SED** (Servizio Educativo Domiciliare) per 950 minori;
- **SAD** (Servizio Assistenza Domiciliare) per 1.250 anziani e disabili;
- **10 progetti di "Durante noi" e "Dopo di noi"**, per persone con disabilità;
- **ALISEO**, servizi di accompagnamento al lavoro per persone in disagio sociale e disabili: 500 progetti personalizzati di presa in carico, di cui 250 tirocini e inserimenti socio-terapeutici.

EDUCATORI DI STRADA

Con il progetto "Ecosistema Giovani Firenze" si mira a dare una risposta concreta alle situazioni di disagio giovanile, con incontri e dialogo diretto.

1,8 milioni €



38
educatori

ACCOGLIENZA ABITATIVA

ALBERGO POPOLARE

224

TOTALI POSTI LETTO

24

postetti letto in più

PALAZZINA DELL'OROLOGIO

300.000 €

60

CASA DEI BABBI

10

nuovi mini alloggi per padri separati/divorziati con figli

PROGETTO HOUSING FIRST

1,8 milioni €

13

mini alloggi in via Pier Capponi

3

alloggi via dell'Anconella (cohousing)

RIQUALIFICAZIONE EDIFICI

EX MEYER

Nella palazzina dell'ex ospedale, nuovi mini alloggi di transito di varie metrature, da destinare all'accoglienza di bassa soglia.

2,7 milioni €

18
nuovi mini alloggi



EX MECCANOTESILE

Realizzazione di appartamenti ad affitto calmierato, spazi di aggregazione per i giovani e per il quartiere, come la ludoteca, il centro giovani e la biblioteca.



SOCIAL HOUSING

1,8 milioni €

50
alloggi

SPAZI PER IL QUARTIERE

1,6 milioni €

BONIFICA AMBIENTALE E SISTEMAZIONI ESTERNE

1 milione €

CASONE DELL'OSTERIA (OSTERIA SOCIAL CLUB)

Progetto di social housing frutto di un'iniziativa di rigenerazione urbana messa in atto grazie alla partnership pubblico-privata con la Fondazione Cassa di Risparmio di Firenze.

83

nuovi appartamenti

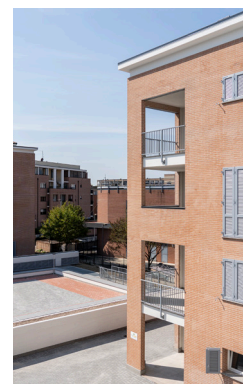

VILLAGGIO MONTEDOMINI

Progetto fondato su un modello innovativo nella rete dei servizi assistenziali per anziani, che mira a riportare la residenza nel centro di Firenze con 36 mini appartamenti a canone calmierato per anziani fragili autosufficienti.

5,3 milioni €



Firenze è SPORTIVA

L'attività motoria e agonistica per tutte e tutti come grande motore di crescita, inclusione e benessere per le persone attraverso spazi diffusi e attrezzati.

SPORT PER TUTTI

Interventi di sostegno alle società sportive ed alle famiglie attraverso contributi economici (200-400 € cadauno) che hanno consentito la pratica sportiva a minori. Attività di educazione motoria nella scuola primaria con insegnanti professionisti (laureati in scienze motorie). Organizzazione corsi a libera fruizione nei giardini e aree verdi.

SERVIZI E PROGETTI

PROGETTI
Potenziare e innovare lo sport nelle strutture, con rimborsi a 189 società sportive
1 milione €

anni 21/22 - 22/23
2.902

giovani beneficiari (fino a 18 anni) di contributi economici per praticare sport

Potenziare e innovare lo sport nelle scuole
600.000 €

863

classi coinvolte

Sport all'aperto: attività ludico-motoria in aree verdi e spazi attrezzati
300.000 €

610

utenti anni 2022 - 2023

FESTE DELLO SPORT

2023 **170** società sportive coinvolte
6.035 partecipanti nei cinque Quartieri

RIQUALIFICAZIONE ED EFFICIENTAMENTO IMPIANTI, PISCINE, AREE SPORTIVE

Importante investimento per rendere più efficienti gli impianti sportivi comunali con evidente risparmio sulle bollette e benefici per l'ambiente.

25 milioni €



40 strutture

GRANDI EVENTI SPORTIVI

Firenze ha consolidato in questi anni il proprio ruolo di città internazionale dello sport, attraendo grandi manifestazioni a livello nazionale e mondiale. La città sarà ancora protagonista il 29 giugno del 2024 con la partenza del Tour de France, che per la prima volta nella sua storia prenderà il via dall'Italia.

Tra i più importanti eventi ospitati:

- Torneo Tennis Atp 250
- Campionati europei Volley femminile
- Golden Gala Atletica 2021-2023
- Test Match rugby
- Campionati italiani ginnastica artistica



SPORT PLAN

Il Comune di Firenze ha coinvolto la cittadinanza e le società sportive in una fase di ascolto per costruire un piano di servizi che soddisfi le varie esigenze e le tematiche di interesse.

NUOVI SPAZI PER LO SPORT

PALESTRE

Palazzetto Mezzetta Palestra pugilato Rocca Tedalda

2,2 milioni € **1 milione €**

Palazzetto Geminiani Impianto Tennis Piagge

3,6 milioni € **450.000 €**



PALAZZO WANNY

Uno degli impianti più moderni della Toscana, una struttura polifunzionale prevalentemente dedicata alla pallavolo ma in grado di ospitare grandi eventi sportivi. A fianco della struttura principale una palestra sussidiaria, sale muscolazione, ambulatori e sale per fisioterapia.

9,3 milioni €



5.000 capienza posti

NUOVE COPERTURE IMPIANTI SPORTIVI

Legnaia, Pirandello Sorgane, Via Massa

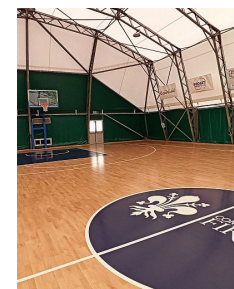

NUOVI MANTI ERBOSI CAMPI DA CALCIO

Isolotto (UPD Isolotto)
Il Barco (Nuova Polisportiva Novoli)
Velodromo (Club Sportivo Firenze)
Romagnoli (US Settignanese)
Viale Malta (Floriagafir)



AREE VERDI SPORTIVE NEI GIARDINI

Giardini come luoghi dedicati alla pratica sportiva, con aree attrezzate e riqualificate.

500.000 €

- Area verde Via Castelnuovo Tedesco
- Area Urbanizzazione Leopolda
- Area Nigetti Matas
- Area attrezzata al Parco del Mensola
- Area Verde Quaracchi
- Area Verde Località Il Sodo
- Area attrezzata di Carraia
- Area Pontignale
- Area attrezzata Ponte a Greve
- Parco di San Bartolo
- Viale Tanini
- Viale Redi
- Via Abruzzi
- Via di Ugnano
- Via Novelli
- Via Maragliano
- Via Baccarini
- Parco Don Forconi



Firenze è creativa

Eventi diffusi, grandi occasioni di spettacolo e arte, mercati, spazi per lo scambio di idee e prodotti dell'ingegno: luoghi importanti dove poter stare insieme.

ESTATE FIORENTINA

La rassegna presenta ogni anno un programma ricco e variegato, contribuendo a diffondere le diverse forme d'arte in ogni quartiere della città con spettacoli di musica, teatro, letture e performance, cinema all'aperto, concerti, festival multimediali.

7,8 milioni €

soggetti beneficiari

640

4 milioni di partecipanti



ALLESTIMENTO INTERNO SANTA MARIA NOVELLA

Realizzati nuovi spazi adibiti a depositi per la conservazione delle opere d'arte dei Musei Civici, restituite dopo molto tempo alla fruizione dei cittadini grazie a visite guidate ad hoc.

10,5 milioni €

290

opere trasferite



CASA DELLE DONNE

Spazio di incontro e confronto per le associazioni cittadine dedicato ai diritti delle donne all'interno del complesso delle Murate.

FIRENZE CREATIVA

Piattaforma di promozione dell'artigianato artistico e tradizionale: un'importante comunità di oltre 100 realtà del settore delle industrie creative, con una grande presenza di artigiani artistici fortemente radicati sul territorio.

EVENTI CULTURALI E ISTITUZIONALI

Ogni anno Firenze ospita e organizza numerose iniziative ed eventi in ambito culturale e sociale.

1.285
eventi decentrati nei quartieri

- Florence Mediterranean Mayors' Forum - Sindaci e Vescovi del Mediterraneo
- G20 - Ministeriale dell'Agricoltura
- Festival Nazionale Economia Civile
- Festival d'Europa
- State of the Union
- Festival della Gentilezza
- Wired Next Fest
- Festa dell'Ottimismo
- Duco
- Maggio Musicale Fiorentino
- Firenze Rocks
- Eventi di moda e lifestyle

448

grandi eventi

GRANAIO DELL'ABBONDANZA

Uno spazio multifunzionale nel cuore di San Frediano: un magazzino di idee imprenditoriali e hub digitale per neolaureati e start up grazie all'investimento della Fondazione CR Firenze.

30 milioni € ca.



FESTIVAL DEI DIRITTI

Rassegna di eventi per la sensibilizzazione sul contrasto alla violenza sulle donne e alla discriminazione di genere e per la promozione dei diritti delle donne e delle persone LGBTQIA+.

137
totale iniziative
2019-2023

CENTRI COMMERCIALI NATURALI

Investiti 200.000 € per la valorizzazione e animazione dei cinque Quartieri, dei mercati storici e delle associazioni di negozi fiorentini, a sostegno del tessuto commerciale.

STREET ART

Spazi dedicati diffusi nei quartieri della città che sono stati valorizzati con interventi di creatività e arte urbana coinvolgendo le scuole e le associazioni del territorio.



63
opere pittoriche urbane

RIQUALIFICAZIONE MERCATI

MERCATO SAN LORENZO

Nuove pavimentazioni al piano terreno del mercato con materiali in armonia con il contesto storico dell'ambiente.

1,4 milioni €

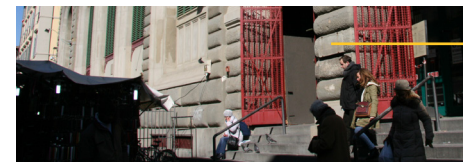

99
spazi interni

MERCATO SANT'AMBROGIO

Rifacimento della pavimentazione e installazione di nuove pensiline dotate di maggiore respiro per il vissuto cittadino e la quotidianità del mercato.

2,1 milioni €



20
spazi interni

MERCATO DELLE PULCI

Inaugurazione del nuovo mercato nell'ottobre 2019.

1 milione €

PIAZZA DELL'ISOLOTTO

Realizzazione di una nuova e più funzionale pensilina dello storico mercato rionale, all'interno di un intervento di riqualificazione di tutta la piazza che ha dato un nuovo volto al cuore pulsante del quartiere.

3 milioni €

RESIDENZE PER ARTIGIANI ED ARTISTI

MUSEO DEL NOVECENTO

Un sistema comune di residenze artistiche per attivare una rete di luoghi e realtà incentrati sui linguaggi contemporanei.

900.000 €

5
residenze

EX CHIESA SAN CARLO DEI BARNABITI

Riqualificazione e allestimento funzionale dell'edificio nel cuore dell'Oltrarno, che diventa "vetrina di eccellenza artigianale". Uno spazio polifunzionale per ospitare attività culturali e iniziative di valorizzazione dell'artigianato artistico e tradizionale locale.

1,2 milioni €

Firenze è sostenibile

La grande sfida della città: migliorare la sostenibilità dei luoghi attraverso azioni concrete. Nel corso del mandato è stato aumentato del 68% l'importo dedicato alla manutenzione del verde.

NUOVI ALBERI

Forestazione urbana della città con piantagione di nuovi alberi in parchi, giardini pubblici e scolastici, strade.

NUOVI ALBERI SU AREE STRADALI

- Lungarno della Zecca
- Via Magellano
- Piazza Ferrucci
- Piazza Nobili
- Viale Strozzi
- Piazza del Crocifisso
- Piazza Santa Caterina
- Piazza Mentana
- Piazza Tasso
- Via Rocca Tedalda
- Via Mannelli
- Via Mameli
- Via Salvi Cristiani
- Largo A. De Gasperi
- Via Benedetto Croce
- Viale XI Agosto

10.000
nuovi alberi piantati

150 specie diverse

Patrimonio arboreo complessivo

76.500 alberi

PARCHI

NUOVI PARCHI

Parco del Mensola

Un nuovo parco di 20 ettari che collega l'abitato di Ponte a Mensola con le sponde dell'Arno attraverso un percorso ciclopedonale e una passerella. Il primo progetto che unisce la funzione sociale di parco a quella ambientale di cassa di espansione.



650
nuovi alberi

Parco di San Donato

Valorizzazione complessiva dell'area nel cuore di Novoli con molteplici interventi ed iniziative.



320 nuovi alberi piantati

RIQUALIFICAZIONE PARCHI ESISTENTI

Parco delle Cascine

Il grande polmone verde della città interessato da numerosi interventi di valorizzazione attraverso il recupero e il consolidamento delle strutture presenti:

- riqualificazione della zona delle Otto Viottole con pavimentazione drenante
- nuovi arredi e nuove siepi
- restauro monumenti minori (fontane, gruppi scultorei e corredo ornamentale)
- riqualificazione Velodromo

2,1 milioni €



Parco dell'Anconella

Interventi di messa in sicurezza del parco, realizzazione di percorsi naturalistici, promozione di eventi e progetti didattici.



Parco San Bartolo a Cintoia

Intervento di riorganizzazione del sistema di percorrenza con pavimentazioni drenanti e l'inserimento di attrezzature per attività sportive all'aperto.

600.000 €

336
alberi piantati

VERSO IL GRANDE PARCO FLORENTIA

Parco dell'Argingrosso e Poderaccio

Avviato il percorso di realizzazione del progetto che creerà una grande area verde tra le Cascine e i Renai: un vero grande parco metropolitano. Conclusa la pulizia e manutenzione dell'area del Poderaccio e gli interventi di riqualificazione dell'area del lago nel Parco dell'Argingrosso, con la realizzazione del nuovo teatro sull'acqua.

NUOVE AREE VERDI E POCKET GARDEN

AREE VERDI

Miglioramento della qualità ambientale del contesto urbano con recupero di aree degradate o sottoutilizzate.

3,5 milioni €

- Area Verde Leopolda
- Giardino del Mezzetta
- Giardino di Bellariva
- Area verde Belisario Vinta
- Area Verde Canova Fedi
- Area verde Pontignale
- Fattoria dei Ragazzi

- Area Piazza Nigetti Mathas
- Parco Villa Strozzi
- Giardini Castelnuovo Tedesco
- Area Verde Ex Meccanotessile
- Giardino del Sole
- Giardino del Sodo
- Area Verde Quaracchi

14

aree



POCKET GARDEN

Spazi urbani diffusi che nascono dalla trasformazione di aree cementificate in luoghi verdi.

600.000 €

- Via Monteverdi
- Ponte alle Mosse
- Via Benedetto Marcello
- Via Guglielmo Marconi

- Viale dei Mille
- Via Isonzo - Scuola dell'infanzia e primaria



6

spazi

RIQUALIFICAZIONE AREE CANI

Le aree cani della città sono costantemente interessate da interventi di manutenzione straordinaria ed ampliamento.

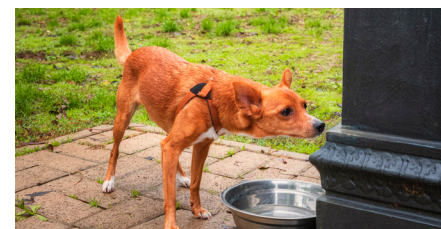

24

aree

- Q1
- Scuderie Reali

- Q2
- Lungarno del Tempio
 - Campo di Marte
 - Via Visconti Venosta
 - Piazza D'Azeglio

- Q3
- Via del Gelsomino
 - Via di Villamagna
 - Via Isonzo
 - Via Unione Sovietica
 - Via Tribolo
 - Viale dei Tanini

- Q4
- Via Canova - Villa Vogel
 - Via Caravaggio
 - Via del Tribolo
 - Via Aleardi
 - Via Pisana
 - PEEP Ugnano
 - Villa Strozzi
 - Piazza Paolo Uccello

- Q5
- Via del Pesciolino
 - Via Reginaldo Giuliani
 - Via Sestese
 - San Donato
 - Via Circondaria-Via Danti

RIQUALIFICAZIONE AREE GIOCO



Interventi di manutenzione straordinaria, ampliamento e riorganizzazione funzionale delle aree gioco in luoghi pubblici all'aperto e nelle scuole.



1.000
nuovi giochi

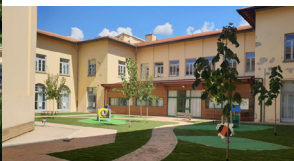

AREE GIOCO IN STRUTTURE SCOLASTICHE

- Pilati
- Villani
- Damiano Chiesa
- Nencioni
- Laura Poli
- Mameli

6

AREE GIOCO IN GIARDINI PUBBLICI

- Viale Malta
- Via Agrifogli
- Via Abruzzi
- Piazza d'Azeglio
- Via di Carraia
- Piazza Puccini
- Via Schiff
- Via di San Gaggio
- Via di Ugnano
- Piazza Valdelsa
- Cascine del Riccio
- Piazza Tasso
- Montagnola
- Via Lazio
- Via Lombardia
- Via da Montefeltro
- Via San Piero a Quaracchi
- Via Liguria
- Via della Sala
- Parco Argingrosso

20

ORTI SOCIALI E URBANI

Numerosi gli orti sociali assegnati in concessione a cittadini coltivatori per praticare agricoltura urbana in città.

900 orti
2.000 cittadini coltivatori

Q5

- Via Accademia del Cimento
- Via Piemonte
- Via Dazzi

Q2

- Via Jahier
- Stradone di Rovezzano a Villa Bracci
- Via del Malcantone

Q3

- Ex area agricola di Villa di Rusciano

Q1

- Presso Isole Nuove
- Presso Isole Vecchie
- Presso San Lorenzo a Greve
- Via San Bartolo a Cintoia
- Via Girolamo Minervini (Casa Circondariale Gozzini)



COMUNITÀ ENERGETICHE RINNOVABILI

Il progetto innovativo, portato avanti insieme a Fondazione CR Firenze, per produrre energia rinnovabile sui tetti pubblici nei quartieri 4 e 5 da mettere a disposizione dei cittadini, imprese e terzo settore per abbattere le bollette e la povertà energetica.

energia pulita per **7.000** utenze
risparmio atteso **-4.436** tonnellate di CO₂

NUOVE PIAZZE VERDI

Numerose piazze della città sono state interessate da importanti interventi che hanno determinato un accrescimento del patrimonio arboreo e una riqualificazione del verde.

PIAZZA INDIPENDENZA



PIAZZA PIER VETTORI



PIAZZA FRANCIA

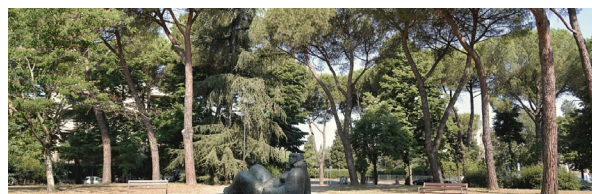

PIAZZA DELLA VITTORIA

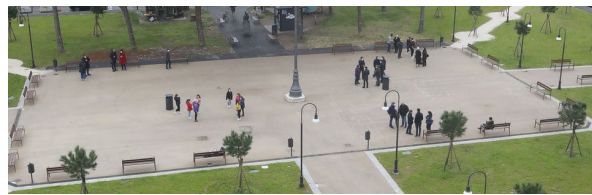

PIAZZA BALDINUCCI



NUOVO PIANO RIFIUTI



Con il nuovo piano "Firenze Città Circolare", coordinato e progettato insieme ad Alia, la città è al centro di un significativo cambiamento del sistema di raccolta, con l'obiettivo di aumentare la percentuale di differenziata, grazie anche alla trasformazione di molte zone della città in aree con un sistema di raccolta porta a porta o con cassonetti intelligenti.

425
cassonetti interrati installati

REALIZZAZIONE AREE DI BIODIVERSITÀ

10 ettari nel Parco delle Cascine dedicati alla natura per rispettare i cicli naturali e tutelare piante e animali.

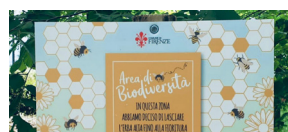

PARETI VERDI



Attività di forestazione urbana su edifici scolastici, immobili comunali e di edilizia residenziale pubblica. L'obiettivo è migliorare la qualità dell'aria, abbattendo gli inquinanti e promuovendo la cultura ambientale.

PARETI VERDI REALIZZATE NELLE SCUOLE

10 scuole

PARETI VERDI REALIZZATE NEGLI IMMOBILI COMUNALI

5 pareti

PARETI VERDI PROGETTATE

4 pareti

PARETI VERDI REALIZZATE IN ALLOGGI ERP

2 pareti



FIRENZE PER IL CLIMA



Firenze per il clima

Un percorso di partecipazione per organizzazioni (imprese, terzo settore, enti) e cittadini (gruppi informali, comitati ma anche singoli) che definiranno la strategia della città per la neutralità climatica e che prevede l'istituzione di un'Assemblea popolare di 100 cittadini che accompagnerà la città fino al 2030 come luogo di confronto e sperimentazione.

100 cittadini
4 tavoli di co-progettazione

EFFICIENZA ENERGETICA



RIQUALIFICAZIONI ENERGETICHE

Efficientamento energetico degli immobili comunali incentrato sulla riqualificazione delle centrali termiche.

18 milioni € ca.

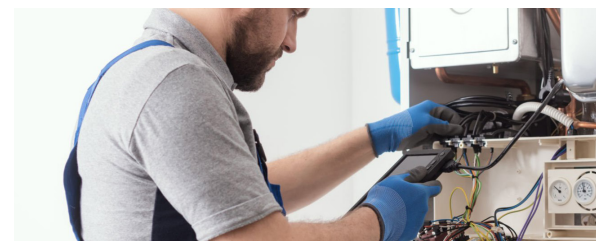

EDILIZIA PUBBLICA AD ENERGIA SOLARE

Alle Piagge completata la prima fase di un intervento di efficientamento energetico in due edifici ERP. In corso di realizzazione la centrale termica solare a sistema centralizzato che sostituirà le 350 caldaie attualmente presenti.

7,5 milioni €



Firenze è nuova

Trasformare ciò che rappresentava il passato in un progetto di rigenerazione in grado di dare nuova vita e cambiare il volto della città.

AUDITORIUM MAGGIO MUSICALE

Una nuova sala dedicata alla musica sinfonica ed una sala lirica. Con la contestuale realizzazione di spazi dedicati alla gestione ed alla produzione delle attività artistiche, prende così forma il Parco della Musica.

60 milioni €



1.101
spettatori

MANIFATTURA TABACCHI

Un progetto di rigenerazione dove passato e futuro si incontrano generando un hub creativo che si propone di dar vita a un nuovo quartiere della città animato dall'energia di spazi per la moda, arte contemporanea, design e alta formazione aperto a tutti e connesso col mondo.

30 milioni €



COMPLESSO DI SANT'ORSOLA

Un progetto di rigenerazione che prevede una scuola d'arte e una ludoteca, in uno spazio di valorizzazione patrimoniale e culturale che ripercorrerà la storia del monastero anticamente ospitato in questo luogo, con negozi, locali per la somministrazione e il rifacimento del parcheggio esistente.



17.000 mq

- restauro integrale delle coperture
- restauro integrale delle facciate

4,4 milioni €
TOTALE RISORSE INVESTITE

EX CENTRALE TERMICA NOVOLI

Un esempio importante di archeologia industriale, si trasforma in un nuovo spazio aperto a tutti; sono previsti un urban center, uno spazio polifunzionale e la terrazza pubblica più alta di Firenze, con una vista a 360° sulla città.

2,2 milioni €



410 mq
giardino interno

215 mq nuovo teatro



DIGITAL THEATRUM EX TEATRO DELL'ORIUOLO

In pieno centro storico, un luogo dedicato alle arti digitali, con 215 mq destinati al nuovo teatro e 410 mq al giardino interno. Un intervento innovativo in Italia, punto di riferimento della cultura cittadina.

600.000 €

PIANO OPERATIVO COMUNALE

Adottato lo strumento fondamentale per dare forma al futuro della città con il quale rafforzare l'azione di rigenerazione e di sviluppo urbano nel segno della sostenibilità e dell'attenzione al mondo del lavoro, ai più fragili, alle imprese virtuose e agli investimenti.

aree tematiche prioritarie

- 1 Famiglie e studenti: alloggi sociali e posti letto solidali
- 2 Prossimità e quartieri sani
- 3 Transizione ambientale: comfort urbano con più alberi pubblici e privati
- 4 Rigenerazione condivisa

I NUMERI DEL PERCORSO PARTECIPATIVO

5 incontri pubblici in presenza nei 5 Quartieri

235 partecipanti

6 incontri online con i cittadini

300 partecipanti

58.500 persone raggiunte via social

1.700
proposte inserite nella mappa interattiva

NUOVO CENTRO POLIVALENTE SAN DONATO

A Novoli un nuovo spazio polivalente, valorizzato anche da installazioni artistiche, per promuovere la vocazione culturale e sociale dell'area.



FONDAZIONE PER IL FUTURO DELLE CITTA'

Firenze in prima linea per ricerca sulla transizione ecologica dei centri urbani dopo la pandemia: a San Donato a Novoli la sede di una realtà di rilievo nazionale, con la missione di promuovere il progresso della ricerca e dell'alta formazione basata su soluzioni prevalentemente vegetali.

BAGNI PUBBLICI

Rigenerazione, grazie al progetto Unesco "Città creative", di quattordici bagni pubblici quali parte integrante del sistema cultura, implementando gli ambienti con spazi per la street art, in un nuovo unicum esperienziale del percorso artistico cittadino.



14 bagni pubblici riquilificati

ACCORDI DI VALORIZZAZIONE

Sono stati sottoscritti accordi per la valorizzazione di importanti immobili pubblici ad utilizzo culturale.

PALAZZO VEGNI

Valorizzazione, in collaborazione con Università di Firenze e Scuola Normale di Pisa, di un edificio storico nel quartiere di San Niccolò che diventa un polo in grado di ospitare iniziative a carattere educativo, formativo e culturale.

32 spazi



GALLERIA CARNIELO

Recupero sia strutturale che funzionale della Galleria Carnielo, finalizzato alla riapertura e alla fruizione pubblica dell'edificio grazie ad un accordo con l'Accademia delle Belle Arti.

3,2 milioni €



800 mq

EX TRIBUNALE SAN FIRENZE

Riquilificazione dell'ex tribunale di piazza San Firenze, che diventa il Palazzo delle Arti e dello Spettacolo. Al suo interno trovano spazio il Conservatorio Cherubini, la Fondazione Zeffirelli e la Andrea Bocelli Foundation.

10 milioni € ca.



6.000 mq

SCHOOL OF TRANSNATIONAL GOVERNANCE EUI

Aperta la nuova sede dell'Istituto Universitario Europeo all'interno di Palazzo Buontalenti, nel cuore del centro storico.



PROGETTO SPAZI DI CONFINE

Ricognizione e mappatura di chiostri, sagrati e cenacoli rilevanti dal punto di vista storico-culturale e spesso sottoutilizzati o in stato di decadimento, per trasformarli in luoghi di relazione e spazi di accoglienza.



ALIA MULTIUTILITY

Un nuovo player integrato nei settori ambiente, energia e ciclo idrico con un'unica piattaforma operativa per gestire in modo efficiente ed efficace i vari servizi pubblici. Nata dalla fusione di Alia Servizi Ambientali, Publiservizi, Consiag, Acqua Toscana e Estra con il Comune di Firenze come capofila.



LA MULTIUTILITY DEI TERRITORI
ALIASERVIZIAMBENTALI.IT

Firenze è digitale

Pensare la tecnologia sempre al servizio delle persone al fine di migliorare la vita di cittadini e aziende velocizzando e semplificando i processi.

FIRENZE SMART

È il braccio operativo della Firenze del futuro, il nuovo soggetto pubblico metropolitano partecipato dal Comune. Oltre ai tradizionali servizi relativi agli impianti del Comune di Firenze, offre il supporto ad una vasta gamma di servizi online rivolti ai cittadini.



EROGAZIONE DI SERVIZI INTELLIGENTI
24 ORE SU 24
7 GIORNI SU 7

APP IO

Il Comune di Firenze è uno dei 7.000 Enti presenti su IO, la APP che consente al cittadino la fruizione dei servizi in modo semplice e personalizzato.

12
servizi attivi

FIRENZE CASHLESS

Firenze è presente su PagoPA, la piattaforma digitale nazionale che permette di effettuare tutti i pagamenti verso la PA e li rende semplici, diffusi e fruibili in modalità digitale, anche tramite l'integrazione con l'app IO.



FIRENZE DIGITALE

Tra i primi portali in Italia dedicati alle competenze digitali promosso da un comune, realizzato in collaborazione con 15 partner tra istituzioni e società di servizi. Ha come obiettivo principale quello di promuovere e diffondere la cultura e le competenze digitali, oltre ad informare sulle attività ed i progetti di smart city.

- Comune di Firenze
- Regione Toscana
- Camera di Commercio di Firenze
- Confservizi Cispel Toscana
- Firenze Smart spa
- Publiacqua spa
- Alia spa
- Sas spa
- Firenze Parcheggio spa
- Toscana Energia spa
- Afam Farmacie Comunali spa
- Casa spa
- Università degli Studi di Firenze
- Anci Toscana
- Confindustria Firenze



SERVIZIO CIVILE DIGITALE

In risposta al bando nazionale per il Servizio Civile Digitale, sono stati presentati i progetti Giovani in digit@le e Cittadini in digit@le per selezionare e formare volontarie e volontari da impegnare al servizio dei cittadini sul tema delle competenze digitali.

Nel 2023 (primo anno del progetto)

8 video tutorial
531 richieste di assistenza gestite

85 news pubblicate
12 infopoint digitali attivati



67 eventi

10 volontari

SERVIZI 100% ON LINE

Prosegue la trasformazione digitale dei servizi pubblici a misura di cittadino.

SERVIZI DIGITALI ATTIVI

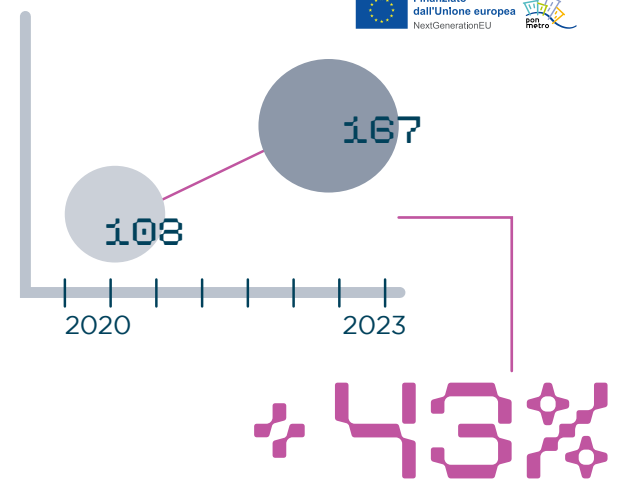

USO SPID per l'accesso ai servizi digitali del Comune

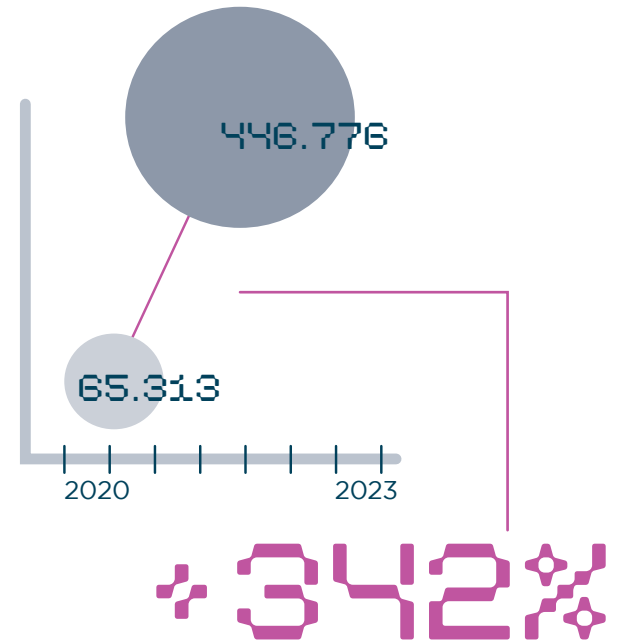

PAGO PA

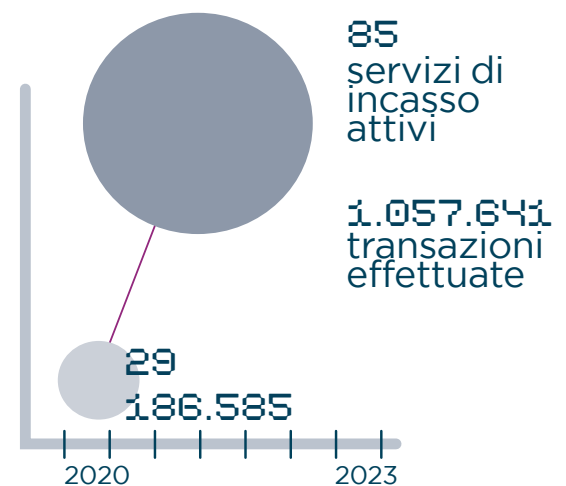

Firenze ogni giorno

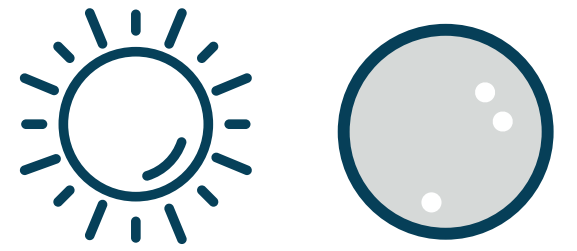

La routine della città: i servizi quotidianamente attivati dal Comune.

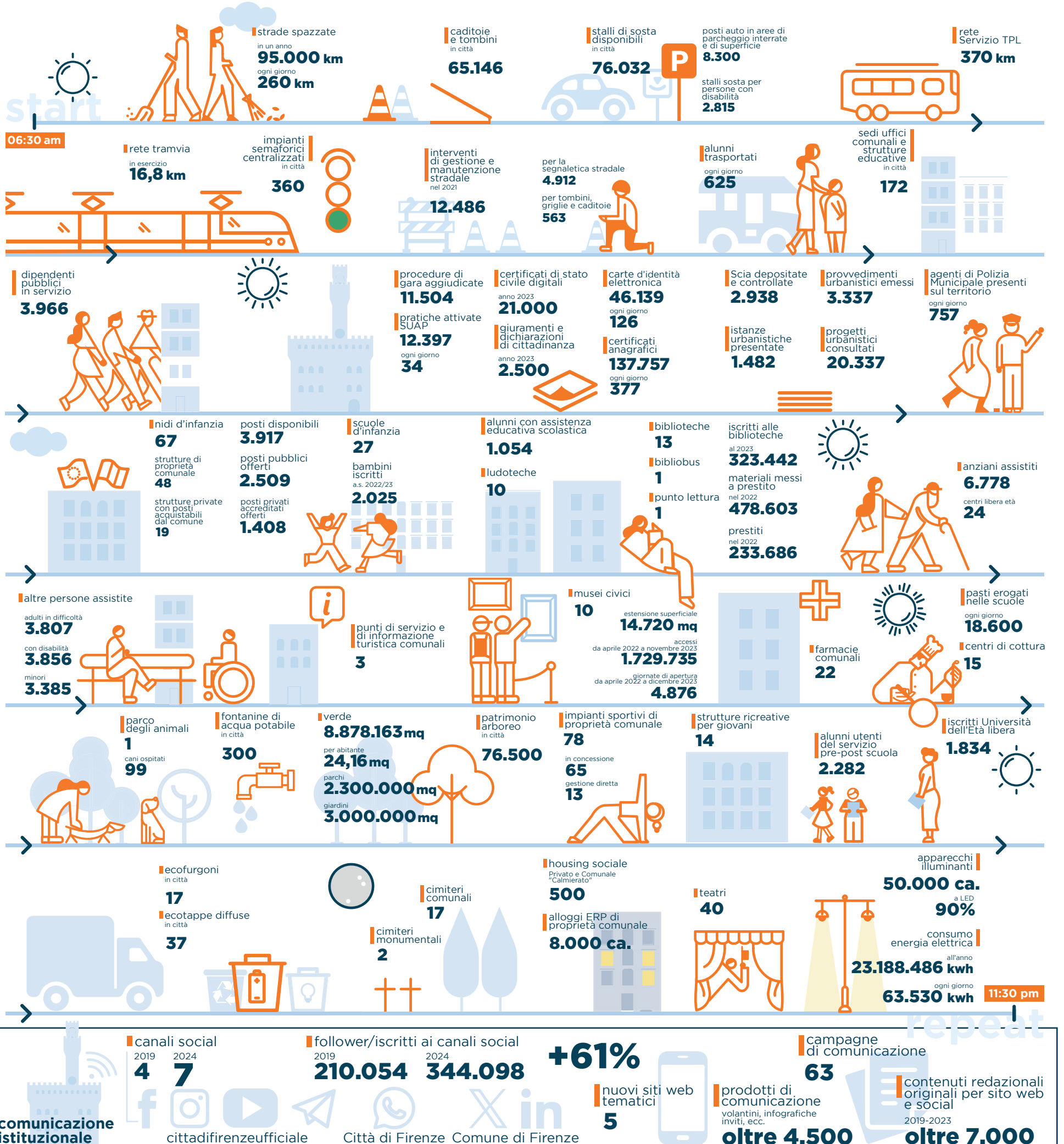

Dove non specificato i dati indicano un'informazione relativa all'anno 2022

SCOPRI L'INTERO PROGETTO SU WWW.ESSEREFIRENZE.IT

Firenze domani

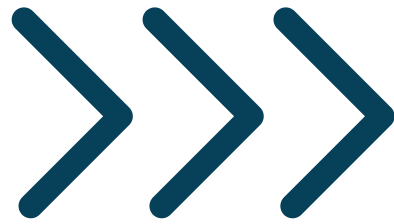

Uno sguardo al futuro per un nuovo volto della città.

16 milioni € COMPLESSO DI SANTA MARIA NOVELLA

Il Complesso che già ospita una delle realtà museali più vive della città sarà al centro di un importante intervento di rigenerazione urbana che lo trasformerà in un grande spazio polifunzionale: oltre alla sede del Museo Nazionale dell'Italiano (MUNDI), sono previsti l'ampliamento dell'attuale museo civico e la nuova sala di accoglienza per la città, una nuova biblioteca civica, nuovi spazi per il social housing, la piazza Mediterranea, il museo Alinari e il presidio di sicurezza dei Carabinieri.



9 milioni € NUOVA SCUOLA CALVINO

Demolizione e ricostruzione nello stesso luogo di una nuova struttura antisismica, ad energia quasi zero, con laboratori e spazi per 375 studenti.



130 milioni € NUOVI SNODI VIARI Sodo e Varlungo

Realizzazione di opere viarie finalizzate al miglioramento della viabilità in due zone cruciali per il traffico cittadino.

2,7 miliardi € NUOVO PASSANTE ALTA VELOCITÀ E NUOVA STAZIONE BELFIORE

Due gallerie sotterranee parallele di 7 km, una nuova e innovativa stazione ferroviaria che migliorerà la viabilità cittadina e regionale.

150 milioni € STADIO ARTEMIO FRANCHI

Riqualificazione dell'impianto, che diventerà più funzionale, moderno ed efficiente salvaguardando tutti gli elementi di valore architettonico dell'opera realizzata dall'architetto Pierluigi Nervi.

22 milioni € NUOVA SCUOLA GIBERTI

Riqualificazione urbana del comprensorio scolastico-sportivo-sociale in via di Legnaia - via Pisana: realizzazione nuova scuola e nuovo palazzetto sportivo in sostituzione della vecchia struttura prefabbricata e della geodetica di Legnaia.



22 milioni € ALLOGGI PER STUDENTI A CANONE CALMIERATO San Salvi, Lupi di Toscana e nuovi posti letto in immobili privati

Circa 150 posti letto grazie al nuovo Piano operativo.

1,1 miliardi € COMPLETAMENTO DEL SISTEMA TRAMVIARIO DELL'AREA METROPOLITANA

Realizzazione delle nuove linee verso i quadranti nord-ovest e sud-est della città. Con il sistema completo si stimano 85 milioni di passeggeri annui ed una riduzione delle emissioni di CO₂ di 32.700 t/anno.



circa 31,8 milioni € EX CASERMA LUPI DI TOSCANA

Un grande progetto di trasformazione urbana, da cui nascerà un "quartiere" nuovo, contemporaneo, ecosostenibile con 250 alloggi pubblici.



11 milioni € PARCO FLORENTIA Dall'Argingrosso alle Piagge

Il progetto interessa circa 90 ettari e prevede l'aumento della dotazione di verde pubblico della città, con la realizzazione di un nuovo grande parco urbano attraversato dal fiume Arno.



14,5 milioni € PISCINA SAN BARTOLO

Realizzazione del nuovo polo natatorio nel parco sportivo di San Bartolo a Cintoia: piscina per il nuoto e la pallanuoto con tribuna, spogliatoi, servizi e parco annesso.



3,3 milioni € PASSERELLA CICLO-PEDONALE ARNO

Un'opera che ha l'obiettivo di ampliare e riqualificare lo spazio verde in riva sinistra d'Arno e quello in riva destra, collegando il Parco delle Cascine con l'area dell'Argingrosso.

NUOVO PONTE ARNO BELLARIVA

Opera realizzata nell'ambito del progetto del tratto Libertà-Bagno a Ripoli della linea T3, prevede la costruzione di un ponte con una pista ciclabile in entrambi i sensi di marcia e tre corsie per le auto.



PARCHEGGIO DIFFUSO SCAMBIATORE V.LE EUROPA

Parcheggio scambiatore di circa 400 posti lungo il viale in prossimità del capolinea del tratto Libertà-Bagno a Ripoli della linea T3.



RIQUALIFICAZIONE PIAZZA BECCARIA

Numerosi interventi di riqualificazione, rivolti in particolare al verde e all'arredo urbano, in una piazza che sarà attraversata dai binari della tramvia.



www.esserefirenze.it